

COMUNE DI  
SAN MAURIZIO CANAVESE

Provincia di Torino

ADEGUAMENTO STRUTTURA RESIDENZIALE  
DENOMINATA "CASA DEI PINI" AI REQUISITI STRUTTURALI  
DI CUI AL REGIME DEFINITIVO

(ai sensi delle D.G.R. Piemonte 38-16335 del 26.09.92,  
n°41-42433 del 09.01.95 e n°25-12129 del 14.09.09)

PROGETTO ESECUTIVO

oggetto	tavola	scala	data prima emissione
STATO DI FATTO E PROGETTO	6	1:100 1:50	28.05.14
PIANO QUARTO	redazione	controllo e approvazione	
Piante		Arch. A.M. Rachetta	
Particolari	codice disegno		
Sezione	B211EA06		
modif.	data modif.	motivo modifica	file
			C:\Viter-21\B2-San Maurizio Can\3303\B211EA06-SanMaur
			note

Progetto:  
Arch. Anna Maria Rachetta, Arch. Veronica Patta, Ing. Aldo Celano  
Firma Arch. Anna Maria Rachetta - C.so Vercelli E. n°78, 10121 Torino  
Tel. 011/590551 Fax 011/5903368 e-mail: annamaria.rachetta@uni.it

STATO DI FATTO

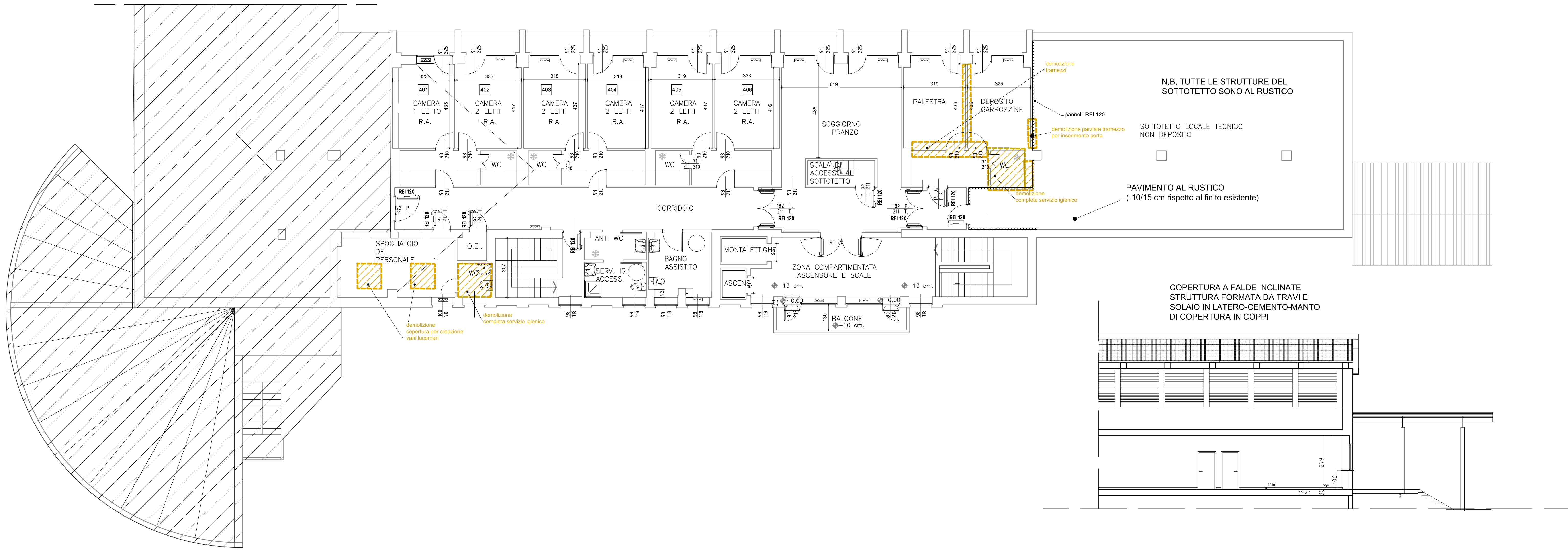

PROGETTO

PIANO QUARTO

1 NUCLEO R.A.: 11 POSTI LETTO

